

ねぇ、先生！





ずいとん先生と化けの玉

長谷川 義史 絵　那須 正幹 文　童心社　E－ハ

　むかし、ずいとん先生という、すこしずるいお医者がいました。ある夜、びょうきの子どもを診察し、その家でねむってしまいます。目がさめると、まくらもとにきつねがいて「どのようなおれいでもいたします」といいました。そこで、化けのかわをみたいというと、きつねは夏みかんほどの黒びかりする玉をかかえてきました。ずいとん先生はかんしんしてながめているうちに、この玉がほしくなってきました。



ありがとう、フォルカーせんせい

パトリシア・ポラッコ 作・絵　香咲 弥須子 訳　岩崎書店　E－ポ

　トリシャが５さいになったとき、ぎしきをして、かぞくでうたいました。本をよむれんしゅうをはじめるのです。ところが、絵はじょうずなのに、１ねんせいになっても字はくねくねしたかたちにしかみえませんでした。そして、５ねんせいになったときあたらしくフォルカーせんせいがやってきました。フォルカーせんせいは、本がよめないトリシャをわらうみんなに「きみたちは人をばかにするほど、じぶんがえらいとおもっているのかい？」といいました。

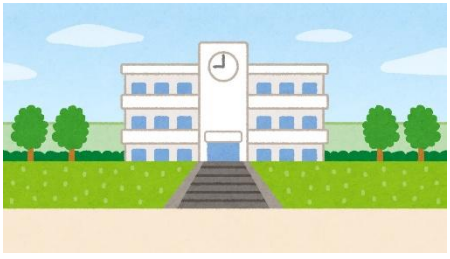

はたらく校長先生

吉田 亮人 写真　矢萩 多聞 文　創元社　E－ヨ

　校長先生はあさ７時半にバイクで小学校の校門をくぐりました。職員室でお湯の用意をすると、外に出て登校してくる子どもたちやとおりかかる人にあいさつをします。それから、他の先生とはなしたり、学校の中を見てまわるともう１２時です。毎日ちがう教室で子どもたちといっしょにおひるごはんをたべて、みんなでそうじをします。校長室と職員室をなんどいききしても校長先生のしごとはなくなりません。



ネコの家庭教師

南部 和也 さく　福音館書店　９１３－ナ

　昔、大きな街の市場に、ベスという白いネコがいました。ある日、ベスは立派な馬車にひっかかり、森のなかへ迷いこんでしまいました。そこで、トリア姫とお友だちになります。しかし、宮廷のとり決めで姫が十歳になるまでネコを飼うことができません。ベスは姫のそばにいられる方法を考え、トリア姫の家庭教師になることにしました。



こんにちはアグネス先生
アラスカの小さな学校で

K・ヒル 作　宮木 陽子 訳　あかね書房　９３３－ヒ

　フレッドはアラスカの学校に通っています。何人も先生が代わり、もうだれも来てくれないかもしれないと思ったとき、新しい先生がやってきました。教室に入ると、大きな世界地図がはってあり、机が円形に並んでいます。前とはなにもかもちがうけど、いい感じです。アグネス先生はみんなが絵を描いているあいだ、イタリアのレコードをかけて地図でイタリアの説明をしました。



どうぶつがっこう

トビイ ルツ 作・絵　ＰＨＰ研究所　９１３－ト

　「どうぶつがっこう」では、どうぶつたちが先生で、にんげんの子どもたちがせいとです。どうぶつのせいとは、しまうまの子どもだけでした。せいとたちは、まず『かんさつ』のれんしゅうからはじめました。三時間目は森に出かけ、どんぐりの『なかまさがし』をします。せいとたちは、かたいからにみがある『なかま』や小さくて丸い『なかま』などを先生にみせました。しまうまの子は、たくさんの森のどうぶつたちといっしょにもどってきました。



よかたい先生　水俣から世界を見続けた医師一原田正純

三枝 三七子 文・絵　学研教育出版　２８９－ハ

　熊本で育った原田正純さんは、東京の病院で働いているうちに水俣湾の原因不明の病気に興味を持ちました。現地調査へ行くと、病気の子どもを何回も連れて来ていたお母さんから「これでは仕事もナンもできん。困っとるとたい」といわれ「病気を診てやっている」気持ちになっていたことに気づきます。そこで「よかたい、よかたい。次からはお家を訪ねます」といって患者さんの家を１けん１けん回るようになりました。